



GACETA

FACULTAD DE MEDICINA

Año VI

No. 1

Enero 15 de 1979



SEPTIEMBRE
DE
EDUCACION
MEDICA

FACULTAD DE MEDICINA UNAM

DEL 29 AL 31 DE ENERO DE 1979

SEDE: ANTIGUA ESCUELA DE MEDICINA

"SANTO DOMINGO"

CUIDAD DE MEXICO

INFORMES: SECRETARIA DE EDUCACION MEDICA

CONTENIDO

	Págs.
* Seminario de Educación Médica	2, 3, 4
* El Departamento de Bioquímica de la Facultad de Medicina invita a los seminarios.....	5
* Seminarios especiales en el Departamento de Fisiología	5
* Programas Únicos por Objetivos para las Asignaturas Clínicas	6
* Plazas de Seguridad Social de la Fac. de Medicina a lo largo de la Rep. Mexicana.....	8
* Instructivo para elegir Plazas de Servicio Social	9
* Relación de Plazas Disponibles para el Servicio Social	10 a la 20
* Programación de TV.....	27

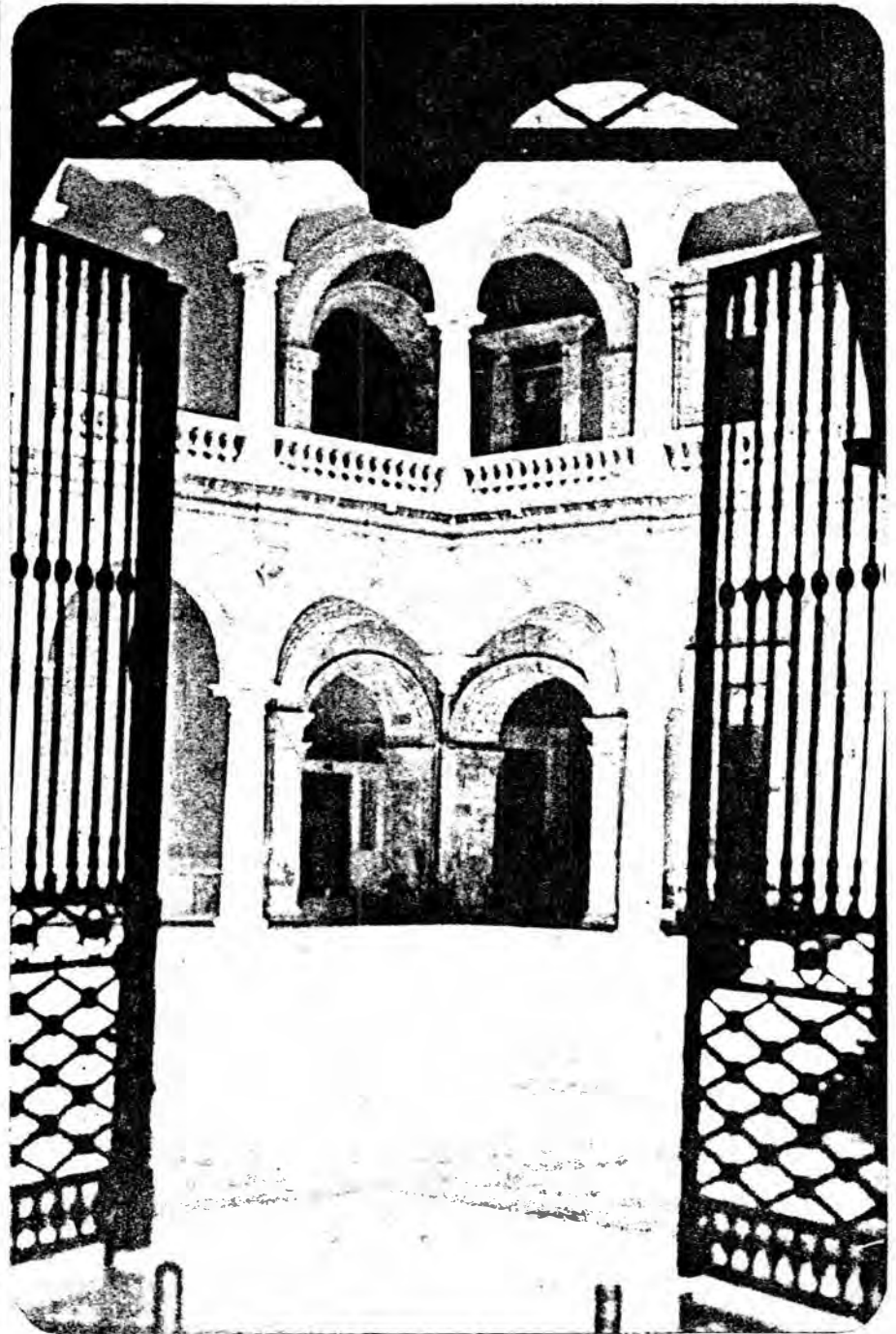

ANTIGUA ESCUELA DE MEDICINA EN LA PLAZA DE STO. DOMINGO D. F.

SEMINARIO DE EDUCACION MEDICA

DIAS 29, 30, 31 DE ENERO DE 1979
9.00 Y 14.00 Hrs. EN LA ANTIGUA ESCUELA
DE MEDICINA DE STO. DOMINGO

Presentación

La salud continúa siendo una de las prioridades básicas buscadas por todos los pueblos del mundo. La formación de recursos humanos para la salud contempla dentro de uno de sus renglones más importantes la educación de médicos. Hasta el momento actual dicha formación ha venido sufriendo una serie de cambios en la orientación, metodología e incluso fines; modificación que ha venido a transformar la esencia de la Educación Médica.

No podemos desconocer que el avance tecnológico y científico en el terreno médico ha sido uno de los aspectos que más ha influido en estos cambios; asimismo las nuevas orientaciones en el terreno pedagógico con la inclusión de metodología que favorece la participación activa de los alumnos, han sido otro de los elementos que también han influido en el desarrollo de los médicos actuales, sin embargo, continúa siendo el concepto dinámico del "Médico que el país necesita" la búsqueda final que promueve toda esta dinámica, ya que dicho concepto conlleva la posibilidad de otorgar al equipo de salud un médico integrado e integrador del mismo, a

través del cual se favorecerán las acciones de los planes de salud nacionales.

Esta última posibilidad a pesar de lo cambiante, según las necesidades de cada grupo humano, difícilmente podría aceptarse que se ha logrado en algún ámbito y es de reconocerse, que la problemática en la Educación Médica continúa haciéndose compleja por la serie de factores y variables que en ella concurren, aceptando que no son exclusivamente de índole científica y pedagógica, los que en ella influyen.

Es por lo anterior que se ha pensado que el intercambio de experiencias en el enfoque, el empleo de algún tipo de metodología, la comunicación de resultados, el empleo de la planeación educativa dentro de diversos marcos conceptuales, y sobre todo con la base de favorecer un verdadero intercambio de experiencias, la Facultad de Medicina de la U.N.A.M., ha organizado el presente Seminario sobre Educación Médica con la participación de distinguidos médicos profesores que en diversos campos, instituciones y países han participado en la búsqueda de alternativas para la Educación Médica de nuestro tiempo.

PROGRAMA

DOCENCIA SERVICIO

LUNES 29

Horario	Actividad	Tema	Ponente
9:00 - 9:45	Conferencia Magistral	— Integración docencia-servicio	Dr. Octavio Rivero Serrano Director de la Facultad de Medicina Universidad Nacional Autónoma de México
9:45 - 11:05	Mesa Redonda	— Docencia Institucional y Privada (20')	Dr. José Ma. Segovia de Arana Decano de la Universidad Autónoma de Madrid. Madrid, España
	Modelos de Docencia	— Enseñanza en Hospitales (20')	Dr. Héctor Ponce de León Secretario de Enseñanza Clínica Facultad de Medicina, U.N.A.M.
		— Enseñanza a nivel de contacto primario (20')	Dr. Víctor Gómez Moreno Secretario de Internado y Servicio Social Facultad de Medicina, U.N.A.M.
		— Estrategias en el proceso educativo dentro de la carrera de Medicina (20')	Dr. Roberto E. Uribe Elías Secretario de Educación Médica Facultad de Medicina, U.N.A.M.

11:05 · 11:20 **RECESO**

Grupos de Trabajo

11:20 · 12:50 — 1 —

— Regionalización de los servicios de atención como base para la educación médica

Dr. José Rodríguez Domínguez
Director General de Evaluación de la Sub-Secretaría de Planeación de la S.S.A.

11:20 · 12:50 — 2 —

— Funciones del médico dentro del equipo de la salud

Dr. José Ma. Segovia de Arana
Decano de la Universidad Autónoma de Madrid, Madrid, España

11:20 · 12:50 — 3 —

— Experiencias alternativas en docencia servicio para la formación

Dr. Demóstenes Gómez B.
Coordinador del Plan de Medicina Integral
Facultad de Medicina, U.N.A.M.

11:20 · 12:50 — 4 —

— Normatividad en la organización de la asistencia médica como fundamento para la enseñanza

Dr. Fernando Herrera Lasso
Director de la Escuela Nacional de Estudios Profesionales "Zaragoza"
Universidad Nacional Autónoma de México

12:50 · 13:00 **RECESO**

13:10 · 14:00 **SESION
PLENARIA**

— Discusión General

COORDINADOR:

Dr. Joaquín del Valle Sánchez
Director de la Escuela de Medicina de la Universidad Autónoma de Coahuila, — Unidad Torreón

PROGRAMA

EDUCACION MEDICA CONTINUA

MARTES 30

Horario	Actividad	Tema	Ponente
9:00 · 10:20	Mesa Redonda	— Concepto y necesidades actuales	Dr. Jesús López Varela Jefe de Estudios y Coordinador de Docencia Fundación Jiménez Díaz, España
		— Estructura y organización	Dr. Fernando González M. Director de Departamento de Educación Médica Continua de la División de Estudios Superiores U.N.A.M.
		— El ejercicio profesional como modelo educativo	Dr. Juan Rodríguez A. Jefe de Enseñanza de la Secretaría de Salubridad y Asistencia
		— Servicios educativos y de atención médica	Dr. Carlos Campillo Sáinz Titular de la Jefatura de Enseñanza e Investigación del I.M.S.S.
10:20 · 10:40	Discusión General		
10:40 · 10:55	RECESO		
	Grupos de Trabajo		
10:55 · 12:30	— 1 —	— Importancia de las Ciencias Básicas en la formación del médico	Dr. Rodolfo Rodríguez C. Jefe del Departamento de Farmacología Facultad de Medicina, U.N.A.M.

10:55 · 12:30	— 2 —	— Papel de los aspectos quirúrgicos en la formación del médico	Dr. Manuel Quijano Narezo Jefe de la División de Estudios Superiores Facultad de Medicina, U.N.A.M.
10:55 · 12:30	— 3 —	— Función de las Ciencias Sociales en la formación del médico	Dr. Eleuterio González C. Jefe del Departamento de Medicina Preventiva, Medicina Social y Salud Pública Facultad de Medicina, U.N.A.M.
10:55 · 12:30	— 4 —	— Papel de la Psicología Humanística en la formación del médico general	Dr. Ramón de la Fuente M. Jefe del Departamento de Psicología Médica, Psiquiatría y Salud Mental Facultad de Medicina, U.N.A.M.
10:55 · 12:30	— 5 —	— Papel de la Pediatría en la formación del médico	Dr. Jesús Kumate Departamento de Investigación del Hospital Infantil de México
10:55 · 12:30	— 6 —	— Papel de la Gineco-Obstetricia en la formación del médico	Dr. Luis Castelazo Ayala Hospital de México
12:30 · 12:45	RECESO		
12:45 · 13:15	SESION PLENARIA	Discusión General	Dr. Eduardo Barroso Coordinador de la Sub-División de Apoyo Académico Facultad de Medicina, U.N.A.M.
13:15 · 14:00	Conferencia Magistral	— Papel de la Tecnología en la Educación Médica	Dr. Jorge Hernández y H. Secretario General Facultad de Medicina, U.N.A.M.

PROGRAMA MEDICINA GENERAL

MIÉRCOLES 31

Horario	Actividad	Tema	Ponente
9:00 · 10:30	Mesa Redonda	— Trascendencia de los Modelos de ejercicio profesional para la formación de médicos.	Dr. Héctor Fernández V. Director de la Escuela Nacional de Estudios Profesionales, Plantel Iztacala Universidad Nacional Autónoma de México
		— Oportunidades de trabajo y proyección del médico general	Dr. Federico Chávez Peón Vocal Ejecutivo del Programa Nacional de Salud CONACYT
		— Resultado de un programa de formación de médicos familiares	Dr. Carlos E. Varela Rueda Sub-Jefe de Enseñanza de la Jefatura de Enseñanza e Investigación del I.M.S.S.
		— Problemática en la formación y en el ejercicio de la medicina general	Dr. Juan Homero Hernández I. Titular de la Jefatura de Enseñanza e Investigación del I.S.S.S.T.E.
10:45 · 11:30	Conferencia Magistral	— Características y requisitos de ingreso del estudiante para su formación en medicina	Profr. Pedro Amat Muñoz Decano de la Facultad de Medicina Universidad de Salamanca, España
11:30 · 12:15	Conferencia Magistral	— Papel del médico general en los planes nacionales de atención a la salud	Dr. José Laguna García Subsecretario de Planeación de la S.S.A.
12:15 · 12:30	RECESO		
12:30 · 13:15	Conferencia Magistral	— Papel de la Universidad en la formación de médicos	Dr. Guillermo Soberón A. Rector de la Universidad Nacional Autónoma de México
13:15 · 14:00		CEREMONIA DE CLAUSURA	

EL DEPARTAMENTO DE BIOQUIMICA DE LA FACULTAD DE MEDICINA INVITA A LOS SEMINARIOS DEPARTAMENTALES DEL CICLO DE INVIERNO, QUE SE LLEVARAN A CABO LOS MARTES, A LAS 18:00 HRS., EN EL AULA 306 DEL DEPTO. DE BIOQUIMICA, EN EL TERCER PISO DEL ALA DE LABORATORIOS.

Enero de 1979

- | | | |
|----|---|------------------------------------|
| 9 | Q.F.B. Cristina Fernández | Depto. de Bioquímica |
| | "Sistemas transportadores de adenosina en eritrocitos humanos". | |
| 16 | "Regulación metabólica" | Depto. de Bioquímica |
| 23 | Dr. Jorge Tay | Jefe del Depto. de Ecología Humana |
| | "La enfermedad de Chagas, en México". | |
| 30 | Méd. Cir. Alejandro Alagón | Inst. de Biología |
| | "Algunos aspectos de la investigación en venenos animales". | |

Febrero de 1979

- | | | |
|----|--|----------------------------|
| 6 | Dr. Enrique Gijón Granados | Depto. de Fisiología |
| | "Análogos del sistema transmisor-receptor y los fenómenos de membranas". | |
| 13 | Dr. Alberto Hamabata | C.I.E.A. Zacatenco, I.P.N. |
| | "El control post transcripcional de la síntesis de alfa-amilasa por ácido giberélico". | |
| 20 | Méd. Cir. Roger Carbajal | Div. de Investigación |
| | "Estudio sobre la afinidad de los receptores para antígeno en linfocitos". | |
| 27 | Méd. Cir. Héctor Martínez | Depto. de Bioquímica |
| | Méd. Cir. Vicente Madrid | Depto. de Bioquímica |
| | "El efecto de la adenosina sobre algunos nucleótidos en sangre". | |

Marzo de 1979

- | | | |
|----|---|----------------------|
| 6 | Sr. Alejandro Zentella | Depto. de Bioquímica |
| | "Efecto de la adenosina sobre la urea en sangre de animal íntegro". | |
| 13 | Méd. Cir. Josué Garza | Depto. de Bioquímica |
| | "Variaciones normales en los niveles plasmáticos de testosterona y cortisol en sujetos hombres normales". | |
| 20 | M. en C. Lenor Fernández | Depto. de Bioquímica |
| | "Estudios sobre el metabolismo intermedio de compuestos púricos". | |
| 27 | Dr. Edmundo Chávez | Inst. de Cardiología |
| | "Efecto de la cloro-teraciclina en la membrana interna de mitocondrias de corazón". | |

Seminarios Especiales en el Departamento de Fisiología

Se ha considerado que el entender y poder analizar objetivamente los procesos de Regulación de las Funciones Corporales lleva implícito que debe hacerse una "integración" de las funciones corporales normales.

Por lo tanto se ha organizado un ciclo de Seminarios sobre "Regulaciones Corporales".

Estos se realizarán a las 19:00 Hrs., en el Laboratorio 405 del Departamento, de acuerdo al siguiente programa:

- | | | |
|----------|---|---------------------------|
| Enero 23 | Regulación de la temperatura corporal. | Luis Pastor Solano F. |
| Feb. 6 | Regulaciones circulatorias: corazón, arterias, capilares y venas. | Leticia R. Quesnel G. |
| Feb. 20 | Regulación de la respiración. | José Luis Figueroa H. |
| Marzo 6 | Regulación del movimiento. | Irma Zarco Padrón de C. |
| Marzo 20 | Regulación del sueño. | Carolina Téllez Villagra. |

Se invita cordialmente a todos los alumnos y personal docente de la Facultad a que asistan a estos.

PROGRAMAS UNICOS POR OBJETIVOS PARA LAS ASIGNATURAS CLINICAS

SECRETARIA DE ENSEÑANZA CLINICA

FACULTAD DE MEDICINA UNAM

CARDIOLOGIA MEDICINA FORENSE	"TU PARTICIPACION ACTIVA CON LOS MAESTROS PARA LOGRAR LOS OBJETIVOS DEL APRENDIZAJE, SOLO SERA POSIBLE CONOCIENDO LOS PROGRAMAS UNICOS DE CADA ASIGNATURA".	a) Los Programas se entregarán a los alumnos en sus Hospitales de adscripción, del 8 al 22 de enero de 1978. b) La entrega se hará a cambio del comprobante de pago de CICLOS V y VI.

LOS PROGRAMAS POR OBJETIVOS DE LAS ASIGNATURAS CLINICAS, tienen como propósito:

FAVORECER EL PROCESO DE ENSEÑANZA-APRENDIZAJE AL: VINCULAR A LOS PROFESORES, ALUMNOS Y AUTORIDADES de la Facultad de Medicina, a través de la INFORMACION PRECISA que ofrecen los OBJETIVOS, sobre: los conocimientos, destrezas y actitudes que debe tener el educando al terminar sus cursos clínicos.

ESTABLECER a través de su utilización y evaluación, una relación dialéctica TEORIA-REALIDAD.

DEMANDAR del alumno una participación responsable y crítica sobre su propio aprendizaje, al estar consciente de las metas formativas a las que debe llegar.

AUXILIAR al profesor en la Planeación de sus cursos y en la ejecución responsable de éstos, al tener metas explícitas que debe alcanzar en su labor docente.

FACILITAR el aprendizaje lógico, presentando un orden secuencial y estructurado del contenido y la actividad cognoscitiva que debe llevar a cabo el estudiante en su proceso de instrucción.

OBJETIVIZAR las evaluaciones institucionales y las que lleve a cabo el profesor, al correlacionar lo que se enseña con lo que se evalúa y califica.



La enseñanza clínica en la Facultad de Medicina de la UNAM, comprende del IV al VIII ciclo, durante los cuales se imparten 20 asignaturas, en más de 112 áreas clínicas de la zona metropolitana.

Con el objeto de orientar a nuestros alumnos y que los profesores conozcan mejor el plan de estudios y el aspecto curricular de la formación del futuro médico general que ingresa a nuestra Facultad, la Secretaría de Enseñanza Clínica publicará a través de la Gaceta, las características docentes de cada una de estas asignaturas. Consideramos que facilitar la comunicación entre alumnos, profesores y autoridades resultaría en una mayor participación de cada uno, para lograr la superación académica. Iniciaremos en este número con el cuarto ciclo y periódicamente se abordará el resto de las asignaturas.

EL IV CICLO constituye el eslabón más importante en la carrera, ya que ofrece al alumno la oportunidad de prepararse aprovechando todos los conocimientos adquiridos en los ciclos iniciales, de las asignaturas básicas; con método y actitud científicos, debe adquirir los conocimientos y las destrezas para iniciarse en los estudios sistemáticos que le permitirán alcanzar el

objetivo terminal de su práctica médica: aliviar al enfermo y cuidar el estado de salud, individual y colectivamente.

El alumno deberá poner su esfuerzo total para desarrollar todas sus aptitudes y de tal forma obtener conocimientos, habilidades, sensibilidad y desde luego una gran capacidad en su relación Médico-Paciente.

Características de las Tres Asignaturas

La **Nosología Básica Integral**, comprende los aspectos de la Fisiopatología, con una proyección directa y aplicativa en la clínica.

Simultáneamente, en **Introducción a la Clínica** adquiere las habilidades psicomotoras indispensables (Pro-pedéutica) para captar en cada paciente los datos útiles para el diagnóstico; estos, al ser analizados (Semiología) son sometidos al proceso científico de síntesis e

la cual el alumno constata y verifica científicamente por los medios objetivos del estudio anatomopatológico de los órganos y tejidos, los cambios que la enfermedad determina; con este aprendizaje apoya sus diagnósticos clínicos y verifica científicamente aciertos y errores, único camino para su constante e ininterrumpida superación.

Lo aprendido durante esta etapa formativa tiene

integración de los cuadros sindromáticos. Esta asignatura cuenta con dos apoyos, uno de tipo diagnóstico y el otro integrador (Radiología y Psicología) para dotarle con las bases humanísticas y científicas.

La **Patología General** es la asignatura, a través de

vigilancia permanente. Quien hace correctamente su IV Ciclo capta con mayor rapidez y profundidad los objetivos de las asignaturas clínicas siguientes y aplica durante toda su vida profesional la disciplina científica con un pensamiento lógico y humanístico.

Estructura del Ciclo

Tiene una duración semestral y se imparte en 34 áreas clínicas, por más de 200 profesores titulares, adjuntos y ayudantes.

Los objetivos completos de enseñanza-aprendizaje se detallan en el programa del IV ciclo que puede ser adquirido en: **Basamento de la Facultad de Medicina C.U.**

Su acreditación corresponde a 46 créditos del total de 437 de la carrera de Médico-cirujano.
Sus coordinadores son:

Del Ciclo: Dr. Julio Ibarra Urrea
548-22-14

De Relaciones Académicas . Dr. Senén González 570-35-07
De Nosología Básica
Integral Dr. Rodolfo Téllez Barona
5 88-01-00 Ext. 252, 253 y 255

De Introducción a la Clínica Dr. Mario Lieberman
761-11-22 Ext. 2552

De Patología General... . Dr. Arturo Angeles Angeles
578-42-57

Semanariamente, se llevan a cabo sesiones interdisciplinarias de integración durante las cuales participan varios profesores; estos, ante el grupo, discuten casos y problemas, con enfoques diversos y producen resultados muy estimulantes para todos.

La oficina de **Programación de Ciclos Clínicos** de la Secretaría de **Enseñanza Clínica** comunica a los alumnos inscritos en **Ciclos Clínicos** para el año

escolar 1979, confirmen la ubicación de sus grupos en el **Kiosco de informes**, ya que ha habido cambios importantes en dicha programación.



FACULTAD DE MEDICINA

DEPARTAMENTO DE MEDICINA
GENERAL FAMILIAR Y
COMUNITARIA

y

SECRETARÍA DE INTERNADO
Y SERVICIO SOCIAL

SERVICIO SOCIAL EN MEDICINA COMUNITARIA

EL DEPARTAMENTO DE MEDICINA GENERAL, FAMILIAR Y COMUNITARIA INVITA
A LOS ALUMNOS, A EFECTUAR SU SERVICIO SOCIAL EN EL
"PROGRAMA DE ATENCIÓN MÉDICA DE CONTACTO PRIMARIO EN EL MEDIO RURAL",
QUE SE REALIZA EN CENTROS DE SALUD DE LA S.S.A.
EN LOS ESTADOS DE TLAXCALA Y MORELOS.

REQUISITOS:

- 1.- TENER PROMEDIO MAYOR DE 8.5 EN CICLOS BÁSICOS Y MAYOR DE 8.0 EN CICLOS CLÍNICOS.
- 2.- DEDICAR TIEMPO COMPLETO Y EXCLUSIVO AL PROGRAMA.
- 3.- NO EJERCER LA MEDICINA PRIVADA.
- 4.- PARTICIPAR EN TODOS LOS PROGRAMAS DE ATENCIÓN MÉDICA Y DE INVESTIGACIÓN EMPRENDEDOS POR LA S.S.A. Y LA U.N.A.M.

SE OFRECE:

- 1.- BECA DE ACUERDO A LO ASIGNADO POR LA S.S.A. A LOS PASANTES EN SERVICIO SOCIAL DE LOS CENTROS DE SALUD MAS UNA COMPENSACION DE LA U.N.A.M.
- 2.- EDUCACION MEDICA CONTINUA.
- 3.- APOYO PARA LLEVAR A CABO UNA INVESTIGACION PERSONAL EN EL AREA DEL PROGRAMA.
- 4.- ASESORIA CONTINUA POR EL DEPARTAMENTO DE MEDICINA GENERAL, FAMILIAR Y COMUNITARIA.
- 5.- ADIESTRAMIENTO PREVIO AL INICIO DEL SERVICIO SOCIAL.

EL OBJETIVO GENERAL DEL PROGRAMA, ES DESARROLLAR UN SISTEMA DE ATENCIÓN MÉDICA DE CONTACTO PRIMARIO EN EL MEDIO RURAL, BASADO EN LA DESCENTRALIZACIÓN ADMINISTRATIVA DE LOS SERVICIOS Y EN EL AUTO-FINANCIAMIENTO PARCIAL, QUE TENGA COMO FINALIDAD CUMPLIR CON LAS SIGUIENTES ACTIVIDADES: A) PROGRAMAS DE ATENCIÓN MÉDICA PERMANENTE DE CONTACTO PRIMARIO CON UN ENLACE DE CONTACTO SECUNDARIO; B) EDUCACIÓN PARA EL DESARROLLO DE LA COMUNIDAD; C) MEJORAMIENTO DEL AMBIENTE; D) ENFASIS EN ACCIONES INTEGRALES DIRIGIDAS A LA POBLACION MATERNO-INFANTIL.

EL PROGRAMA CUENTA ADEMAS CON OBJETIVOS INTERMEDIOS DE DOCENCIA E INVESTIGACION EN EL AREA.

PARA MAYOR INFORMACION ACUDIR AL DEPARTAMENTO DE MEDICINA GENERAL, FAMILIAR Y COMUNITARIA, UBICADO EN EL ALA GOBERNADA DEL AUDITORIO "SALVADOR ALLENDE", O LLAMAR A LA DRA. LUCIA YARIEZ AL TELEFONO: 8-48-28-83 DE MARTES A JUEVES DE 9:30 A 14:30 HRS

INSTRUCTIVO PARA ELEGIR PLAZA DE SERVICIO SOCIAL

El alumno debe presentarse según su promedio en la Mesa No. 1 a la hora señalada en el instructivo correspondiente, con: 12 fotografías tamaño credencial, el original y dos copias de la carta de pasante, su tira de materias y su recibo de pago. Presentarán los documentos anteriores donde lo identificarán y se corroborará su promedio.

En la relación de plazas, existen varias columnas: la primera se refiere a la clave, la segunda a la localidad, la tercera al tipo de unidad y la cuarta al sexo.

Para seleccionar su plaza el alumno deberá mencionar la clave al pasar por la Mesa No. 2; así, Ejemplo: si el alumno desea el Centro "B" de Loreto, Baja California Sur, deberá solicitarlo como la Plaza A 16. Ya que cada plaza está representada por su clave en una cartulina; cuando el alumno solicite la plaza, el encargado tachará en la cartulina la clave correspondiente y le entregará una tarjeta que contiene los siguientes datos:

Codificación, Tipo de Establecimientos, Localidad, Entidad Federativa, Institución, Sello y Visto Bueno.

Con esa Tarjeta previamente autorizada con la firma de la Coordinadora General, el alumno pasará a la Mesa No. 3 donde se elaborará su nombramiento de la Facultad de Medicina, que lo acreditará como alumno del último año de la carrera. Con este nombramiento pasará a la Mesa No. 4 de la Coordinación General de Ciclos XI y XII donde se le entregará su material didáctico.

Los Alumnos adscritos al IMSS deberán pasar a registrarse a la Mesa No. 5 y posteriormente pasar a la Mesa No. 6 donde se elaborará su nombramiento de la Secretaría de Salubridad y Asistencia. El resto de los alumnos independientemente de la Institución donde queden asignados, pasarán de la Mesa No. 4 a la Mesa No. 6.

Los alumnos que ingresarán a Servicio Social deberán presentarse en las instalaciones de la UNAM que están ubicadas a un costado del Hospital DIF (antes IMAN), los días 22, 23, 24, 25 y 26, de acuerdo a sus promedios.

En la siguiente relación de plazas, se señala con iniciales el tipo de unidad médica según Institución. Así en las plazas de la SSA, las iniciales tienen el siguiente significado:

CAR — Consultorio de Atención Rural o Centro de Salud

PEC — Programa de Extensión de Cobertura En el IMSS.
UMR — Unidad Médica Rural
CHC — Clínica Hospital de Campo
CB — Clínica B
CHT — Clínica Hospital Tipo T1, T2 ó T3
PE — Programas Especiales
BMP — Brigada de Medicina Preventiva
CC — Clínica de Campo

Las características de este tipo de unidades se encuentran en el paquete de información que fue enviado a los alumnos, durante el mes de octubre con el resto de información para terminar los trámites del internado.

La SSA en el D. F., ofrece 150 plazas en Centro de Salud en el D. F., para su selección se solicitará con la clave DGS1 en número progresivo.

Los Servicios Médicos del DDF, ofrecieron 125 plazas, cuya clave corresponde a SDDF1 en números progresivos.

La Coordinación de Servicio Social en Medicina del Deporte ofrece 85 plazas de asistencia médica en esta área, sin compensación, con programa de formación y 10 plazas de investigación.

Los alumnos interesados pueden entrevistarse con el Dr. Juan González Zavala en el Departamento de Investigación de Actividades Deportivas de la UNAM, ala sur del Estadio 68 de lunes a viernes de 10 a 15 horas o comunicarse al teléfono 550-52-15 Ext. 4456.

Los adscritos a la C. F. E. deberán presentarse posteriormente a: Hosp. Español, Sala 10, Reforma No. 506 2o. piso, México, D. F.

Los adscritos a Asistencia Social: Donceles No. 39, México 1, D. F.

Los adscritos a la Dirección General de Salubridad en el D. F.: Av. Oaxaca No. 58 4o. Piso Col. Roma México 7, D. F.

Los adscritos al ISSSTE en: Av. San Fernando No. 547 Tlalpan.

Los adscritos al D. D. F.: Izazaga No. 70 México 1, D. F.

TODO ALUMNO QUE HABIENDO COMPLETADO SUS TRAMITES DE INSCRIPCION SOLICITE CAMBIO DE PLAZA, EN NINGUN MOMENTO SE LE AUTORIZARA. CUALQUIER CAMBIO SE AUTORIZARA PREVIO ESTUDIO DE CADA CASO, HASTA LOS 6 MESES DE SERVICIO SOCIAL Y UNICAMENTE AL DIS-TRITO FEDERAL.

SS465	Jolalpan		"C"
SS466	Puebla		"A"
SS467	San Esteban Ctmpan.	CAR	"C"
SS468	Venustiano Carranza	CAR	"C"
SS469	Ixtacamastitlán	CAR	"C"
SS470	El Paredón	CAR	"C"
SS471	Tenango de las Flores	CAR	"C"
SS472	Pahuatlán del Valle	CAR	"C"
SS473	Pahuatlán	CAR	"C"

QUEBETARO

SS474	San Juan del Río	PEC	"B"
SS475	Querétaro		"A"
SS476	Santiago Mixquititlán		"C"
SS477	El Tejocote		"C"
SS478	San Miguel Tolimán		"C"
SS479	Tequisquiapan	PEC	"B"
SS480	Aroyo Seco		"C"
SS481	Colón	CAR	"C"
SS482	Colón	CAR	"C"
SS483	San A. de la Punta	CAR	"C"
SS484	Villa del Marquiz	CAR	"C"
SS485	Pedro Escobedo	CAR	"C"
SS486	Pedro Escobedo	CAR	"C"
SS487	Ezequiel Montes	CAR	"C"
SS488	Ezequiel Montes	CAR	"C"
SS489	Villa Corregidora	CAR	"C"
SS490	Villa Corregidora	CAR	"C"
SS491	Villa del Marquiz	CAR	"C"
SS492	Santa Rosa Jáuregui	CAR	"C"
SS493	Paso de Mata	CAR	"C"

QUINTANA ROO

SS494	Leona Vicario		"C"
SS495	Kantunilkin		"C"
SS496	Alfredo B. Bonfil		"C"
SS497	Bacalar		"B"
SS498	Bacalar		"B"
SS499	Cozumel		"B"
SS500	Cozumel		"B"
SS501	Cozumel		"B"
SS502	Cancún	PEC	"B"
SS503	Cancún	PEC	"B"
SS504	Chetumal		"A"
SS505	Tikosuco		"C"
SS506	José N. Roviroso		"C"
SS507	Holbox		"C"
SS508	Puerto Juárez		"C"
SS509	Limonos o Cafetal		"C"
SS510	Chunhuhub		"C"

SAN LUIS POTOSI

SS511	Joya de Luna		"C"
SS512	Guadalcázar		"C"
SS513	Bocas		"C"
SS514	Matehuala	U. Móvil	"B"
SS515	Matehuala		"B"
SS516	Charcas	U. Móvil	"C"
SS517	Estación Catorce		"C"
SS518	Pozas de Santa Ana		"C"
SS519	Cd. Valles		"B"
SS520	Chapulhuacanito		"C"
SS521	Villa Juárez	CAR	"C"
SS522	Villa Hidalgo	CAR	"C"
SS523	Alaquines	CAR	"C"
SS524	Rayón	CAR	"C"
SS525	San Nicolás Tolentino	CAR	"C"
SS526	V. Zaragoza	CAR	"C"
SS527	Lagunillas	CAR	"C"

SINALOA

SS528	Los Mochis		"A"
SS529	Los Mochis		"A"
SS530	Aguaruto		"C"
SS531	Ejido Mochis		"C"
SS532	Culiacán		"A"
SS533	Tameapa		"C"
SS534	Ahome		"B"
SS535	La Brecha		"C"
SS536	Navolato		"B"
SS537	El Molino		"C"
SS538	Mc. Cord		"C"
SS539	Villa Unión		"C"
SS540	Teacapan	CAR	"C"
SS541	Sn. Miguel Zapotitlán	CAR	"C"
SS542	Higuera de Zaragoza	CAR	"C"
SS543	Chinabampo	CAR	"C"
SS544	La Constancia	CAR	"C"
SS545	Higuera de Zaragoza	CAR	"C"

SS546	San José de Ahome	CAR	"C"
SS547	San Pedro Chametla	CAR	"C"
SS548	Agua Verde	CAR	"C"
SS549	La Concha	CAR	"C"

SONORA

SS550	Saric		"C"
SS551	Estación Luis		Módulo
SS552	Trincheras		"C"
SS553	Fundición		"C"
SS554	Tepache	CAR	"C"
SS555	Sasabe		"C"
SS556	Esqueda		"C"
SS557	Opodepe		"C"
SS558	Buenavista		"C"
SS559	San Miguel Horcasitas		"C"
SS560	Villa Pesqueira		"C"
SS561	Masaica		"C"
SS562	Etchojoa		"C"
SS563	Huachinera		"C"
SS564	Benjamin Hill		"C"
SS565	Estación Don	CAR	"C"
SS566	Juan Mapole		"C"
SS567	Tubutama	CAR	"C"
SS568	Altar	CAR	"C"
SS569	Altar	CAR	"C"
SS570	Sahuaripa		"B"
SS571	Sonoyta		"C"
SS572	Sahuaral		"C"
SS573	Ejido Ignacio Zaragoza		"C"
SS574	Ejido Emiliano Zapata		"C"
SS575	Jecopaco		"C"
SS576	Ures		"B"
SS577	Estación Luis	CAR	"B"
SS578	Naco		"C"
SS579	Saric	CAR	"C"
SS580	Chucarit		"C"
SS581	Huasabas	CAR	"C"
SS582	Arivechi	CAR	"C"
SS583	Jupare	CAR	"C"
SS584	San Pedro de la Cueva		"C"
SS585	Loma de Guamuchil		"C"
SS586	Bapispe		"C"
SS587	Rayón		"C"
SS588	Carbo		"C"
SS589	La Colorada		"C"
SS590	Los Tanques		"C"
SS591	La Atravezada		"C"
SS592	Banamichi		"C"
SS593	Villa Juárez	CAR	"C"
SS594	Tepache	CAR	"C"
SS595	Etchorapo		"C"
SS596	Bacerac		"C"
SS597	Bacadehuachi	CAR	"C"
SS598	Santa Ana		"B"
SS599	Chucarit	CAR	"C"
SS600	Campo No. 5		"C"
SS601	Ejido Vicente Guerrero		"C"
SS602	Tecoripa		"C"
SS603	Caborca	PEC	"B"
SS604	Vicam		"B"
SS605	Villa Hidalgo		"C"
SS606	Bacoachi		"C"
SS607	Huasabas	CAR	"C"
SS608	Empalme		"C"
SS609	Citavaro		"C"
SS610	Tesla		"C"
SS611	Huatabampo	PEC	"B"
SS612	San Bernardo		"C"

TABASCO

SS613	Cunduacán		"B"
SS614	Jalapa		"B"
SS615	Jonuta		"B"
SS616	Gregorio Méndez		"C"
SS617	Macuspana		"B"
SS618	Tacotalpa		"B"
SS619	J. Ma. Pino Suárez		"C"
SS620	Netzahuacóyotl		"C"
SS621	Villahermosa		"A"
SS622	Tapijulapa	CAR	"C"
SS623	Aldama	CAR	"C"
SS624	Tecolutilla	CAR	"C"
SS625	Tecolutilla	CAR	"C"
SS626	Cucuyulapa	CAR	"C"

TAMAULIPAS

SS627	Cd. Madero		"B"
SS628	Cd. Madero		"B"

SS629	La Pesca	"C"
SS630	Francisco Villa	"C"
SS631	Od. Victoria	PEC "B"
SS632	Cd. Victoria	PEC "B"
SS633	Cd. Victoria	PEC "B"
SS634	Jamave	"B"
SS635	Río Bravo	"B"
SS636	Camargo	"B"
SS637	Matamoros	"B"
SS638	San Fernando	PEC "B"
SS639	Cautillos	"C"
SS640	Garza Valdez	"C"
SS641	Villa Llera	"B"
SS642	Fco. G. Villarreal	CAR "C"
SS643	Brugos	CAR "C"

TLAXCALA

SS644	Acuamanala	"C"
SS645	San S. Tzompantepec	"C"
SS646	San Fco. Temetzontla	"C"
SS647	San José Nanacamilpa	"B"
SS648	San José Nanacamilpa	"B"
SS649	Huamantla	PEC "B"
SS650	Huamantla	PEC "B"
SS651	San Antonio Calpulalpan	"B"
SS652	San Antonio Calpulalpan	"B"
SS653	San Nicolás Panotla	"C"
SS654	Santiago Tetla	"C"
SS655	Teacalco	"C"
SS656	Lagunillos	Módulo "C"
SS657	Sta. Inés Zacatelco	"C"
SS658	V. Vicente Guerrero	PEC "B"
SS659	V. Vicente Guerrero	"B"
SS660	Emiliano Zapata	"C"
SS661	San Toribio Xicotzingo	"C"
SS662	Tlaxcala	"A"
SS663	Sta. Cruz Techachalco	Módulo "C"
SS664	Sta. María Texcalac	CAR "C"
SS665	Sta. María Texcalac	CAR "C"
SS666	San Cosme Xaloxtoc	CAR "C"
SS667	San Martín Xaltocan	CAR "C"
SS668	Ixtenco	CAR "C"
SS669	San Nicolás Terrenate	"C"
SS670	El C. Tequezquitla	CAR "C"
SS671	E. C. Tequezquitla	CAR "C"
SS672	Sta. Cruz Tlaxcala	CAR "C"
SS673	Sta. Cruz Tlaxcala	CAR "C"
SS674	San D. Yahauquemecan	CAR "C"

VERACRUZ

SS675	Colonia Piloto	"C"
SS676	El Couite	"B"
SS677	Maltrata	"B"
SS678	Acoyucan	"B"
SS679	San Marcos	"B"
SS680	La Perla	"B"
SS681	Atzalán	CAR "C"
SS682	Nogales	"B"
SS683	Chointla	CAR "C"
SS684	Yecuatla	"C"
SS685	Papantla de Olarte	"B"
SS686	Jalacingo	CAR "C"
SS687	Cuichapa	"C"
SS688	Colipa	CAR "C"
SS689	Castillo de Teayo	CAR "C"
SS690	Alvarado	"B"
SS691	Alvarado	"B"
SS692	Tierra Blanca	"B"
SS693	Tlaxcalita	CAR "C"
SS694	Piedras Negras	"B"
SS695	Naranjos	"B"
SS696	Naranjos	"B"
SS697	Tlacotalpan	"B"
SS698	San Rafael	CAR "C"
SS699	Espinal	CAR "C"
SS700	Nautla	CAR "C"
SS701	Chuatlán	CAR "C"
SS702	Río Blanco	"B"
SS703	Huiloapan	"B"
SS704	Tilopan	"C"
SS705	Huayacocotla	CAR "C"
SS706	Ixhuatlán de Madero	CAR "C"
SS707	Coyutla	CAR "C"
SS708	Paso del Toro	"C"
SS709	Sta. Ma. Tlachichilco	CAR "C"
SS710	Vega de la Torre	CAR "C"
SS711	Zozocolco	CAR "C"
SS712	Tenochtitlán	CAR "C"
SS713	Tanuahua	CAR "C"

SS714	Juchique de Ferrer	CAR "C"
SS715	Benito Juárez	CAR "C"
SS716	Tenochtitlán	CAR "C"
SS717	Tilapa	"B"
SS718	Tlahuilco	"B"
SS719	Orizaba	"A"
SS720	Sayula de Alemán	"C"
SS721	Mianatlán	"B"
SS722	Tepetzintla	CAR "C"
SS723	Mecacalco	"B"
SS724	Cazones de Herrera	CAR "C"
SS725	Zacualpan	CAR "C"
SS726	Piedras Negras	"B"

ZACATECAS

SS727	Miguel Auza	"C"
SS728	Río Grande	"B"
SS729	Río Grande	"B"
SS730	Río Grande	"B"
SS731	Río Grande	"B"
SS732	Río Grande	"B"
SS733	Apozol	"C"
SS734	Nochistlán	"C"
SS735	Pánfilo Natera	"C"
SS736	Valparaiso	PEC "B"
SS737	Valparaiso	"B"
SS738	Tlaltenango	"B"
SS739	Fresnillo	PEC "B"
SS740	Fresnillo	PEC "B"
SS741	Fresnillo	PEC "B"
SS742	Troncoso	CAR "C"
SS743	Genaro Codina	CAR "C"
SS744	El Rusio	CAR "C"
SS745	Guadalupe	CAR "C"
SS746	Villanueva	CAR "C"
SS747	Villa de Coss	CAR "C"
SS748	Troncoso	CAR "C"
SS749	Pánuco	CAR "C"
SS750	Veta Grande	CAR "C"
SS751	Morelos	CAR "C"

LOCALIDAD I.M.S.S.

CLAVE	AGUASCALIENTES	TIPO DE UNIDAD	SEXO
IM001	Rincón de Romos	CHC	FEM
IM002	Rincón de Romos	CHC	FEM
IM003	Pabellón de Arteaga	CB	MAS
BAJA CALIFORNIA NORTE			
IM004	Benito Juárez	CH T—3	MAS
IM005	Ejido Nuevo León	CH T—3	MAS
IM006	Guadalupe Victoria	CH T—3	MAS
CAMPECHE			
IM007	La Joya	UMR	MAS o FEM
IM008	Centenario	URM —	MAS o FEM
IM009	José María Morelos	URM —	MAS o FEM
IM010	Francisco Villa	URM —	MAS o FEM
IM011	Hecelchakan	CHC	MAS
IM012	Escárcega	CH T—3	MAS
COAHUILA			
IM013	Parras de la Fuente	CH T—2	FEM
IM014	Parras de la Fuente	CH T—2	FEM
IM015	Cd. Acuña	CH T—2	MAS
IM016	Palau	CH T—2	MAS
IM017	Palau	CH T—2	MAS
IM018	Barroterán	CH T—3	MAS
IM019	Allende	CH T—3	MAS
IM020	Matamoros	CHC	MAS
IM021	Matamoros	CHC	MAS
IM022	Francisco I. Madero	CHC	MAS
IM023	San Pedro	CHC	MAS
IM024	San Pedro	CHC	MAS
IM025	Ramos Arizpe	CHC	MAS
IM026	Ramos Arizpe	CHC	MAS
IM027	Ramos Arizpe	CB	MAS
IM028	Cuatro Ciénegas	CHC	MAS
IM029	Cuatro Ciénegas	CHC	MAS
IM030	Cuatro Ciénegas	UM	MAS
IM031	San Buenaventura	CHC	MAS
IM032	San Buenaventura	CHC	MAS
IM033	COAHUILA Castaños	CB	MAS

IM034	Zaragoza	CB	MAS	IM113	Tlahualilo	CHC	MAS
IM035	Esperanzas	CB	MAS	IM114	Bermejillo	CC	MAS
IM036	San José de Aura	CB	MAS	IM115	Santa Cruz Luján	CC	MAS
IM037	Gilita	OC	MAS	IM116	El Vergel	CC	MAS
IM038	Gilita	OC	MAS		DURANGO		
IM039	Flor de Jimulco	OC	MAS	IM117	Picardías	CC	MAS
IM040	Flor de Jimulco	OC	MAS	IM118	Picardías	CC	MAS
IM041	Concordia	OC	MAS	IM119	Arturo Mtnez. Adame	CC	MAS
IM042	Concordia	OC	MAS	IM120	Pedriceña	CC	MAS
IM043	El Coyote	OC	MAS	IM121	Santa María del Oro	PE	MAS
IM044	El Cántabro	OC	MAS	IM122	El Riyito	PE	MAS
IM045	El Cántabro	OC	MAS	IM123	José María Pino Suárez	UMR	MAS o FEM
IM046	Santa Fé	OC	MAS	IM124	Las Nieves	UMR	MAS o FEM
IM047	Santa Fé	OC	MAS	IM125	La Ciudad	PE	MAS
IM048	La Rosita	OC	MAS		GUANAJUATO		
IM049	La Rosita	CC	MAS	IM126	Cortazar	CH T—3	FEM
IM050	La Rosita	U.M.	MAS	IM127	Dolores Hidalgo	CH T—3	FEM
IM051	Viesca	CC	MAS	IM128	San Luis de la Paz	CHC	MAS
IM052	Viesca	OC	MAS	IM129	San Luis de la Paz	CHC	MAS
	COLIMA			IM130	San Luis de la Paz	CHC	MAS
IM053	Tecomán	BMP	MAS o FEM	IM131	San Luis de la Paz	CHC	MAS
IM054	Minatitlán	CH T—3	MAS	IM132	San Luis de la Paz	CHC	MAS
IM055	Manzanillo	CH T—2	MAS	IM133	San Luis de la Paz	CHC	MAS
IM056	Quesería	BMP	MAS o FEM	IM134	Santa Rosa	UMR	MAS o FEM
IM057	Quesería	CH T—3	MAS	IM135	San Bartolo	UMR	MAS o FEM
IM058	Tecomán	CH T—2	MAS	IM136	Los Galvanes	UMR	MAS o FEM
IM059	Tecomán	CH T—2	MAS	IM137	Buenavista de Cortés	UMR	MAS o FEM
IM060	Tecomán	CH T—2	MAS	IM138	San Antonio Calichal	UMR	MAS o FEM
	CHIAPAS				GUERRERO		
IM061	Cacahoatán	BMP	MAS o FEM	IM139	Acapulco	BMP	MAS
IM062	Pujiltic	CH T—3	MAS	IM140	Taxco	CH T—2	FEM
IM063	Pujiltic	CH T—3	MAS	IM141	Chilpancingo	CH T—2	FEM
IM064	Pujiltic	BMP	MAS	IM142	Iguala	CH T—2	MAS
IM065	Tonalá	BMP	MAS	IM143	Tierra Colorada	CB	MAS
IM066	Sn. Cristóbal Las Casas	CH T—3	FEM	IM144	Tlapa de Comonfort	CHC	MAS
IM067	Sn. Cristóbal Las Casas	CH T—3	FEM	IM145	Tlapa de Comonfort	CHC	MAS
IM068	Sn. Cristóbal Las Casas	BMP	MAS	IM146	Xochipala	UMR	MAS o FEM
IM069	Comitán	CH T—3	FEM	IM147	Santa Teresa	UMR	MAS o FEM
IM070	La Angostura	CH T—3	MAS		JALISCO		
IM071	Chicoasén	CH T—3	MAS	IM148	Magdalena	CHC	MAS
IM072	Chicoasén	CH T—3	MAS	IM149	Magdalena	CHC	MAS
IM073	Mazatlán	BMP	MAS	IM150	Magdalena	CHC	MAS
IM074	Tapachula	BMP	MAS	IM151	Magdalena	CHC	MAS
	CHIAPAS				MEXICO, EDO. DE		
IM075	Tuxtla Gutiérrez	BMP	MAS	IM152	Zumpango	CB	MAS
IM076	San Cristobalito	CB	MAS	IM153	Lerma	CB	FEM
IM077	Huixtla	CB	MAS	IM154	Lerma	CB	FEM
IM078	San Felipe Ecatepec	CHC	MAS	IM155	Zinacantepec	CB	MAS
IM079	San Felipe Ecatepec	CHC	MAS	IM156	Zinacantepec	CB	MAS
IM080	Santa Rita	UMR	MAS o FEM	IM157	Ixtlahuaca	CB	MAS
IM081	El Parral	UMR	MAS o FEM	IM158	Santiago Tianguistenco	CB	MAS
IM082	Héroes de Chapultepec	UMR	MAS o FEM	IM159	Tenancingo	CB	MAS
IM083	Chamula	UMR	MAS o FEM	IM160	Chalco	CHC	MAS
IM084	Rodolfo Figueroa	UMR	MAS o FEM	IM161	Chalco	CHC	MAS
IM085	Rodolfo Figueroa	UMR	MAS o FEM	IM162	Chalco	CHC	MAS
IM086	Nueva Libertad	UMR	MAS o FEM	IM163	Chalco	CHC	MAS
IM087	Julián Grajales	UMR	MAS o FEM	IM164	Chalco	CHC	MAS
IM088	Nueva Palestina	UMR	MAS o FEM	IM165	San José del Sitio	UMR	MAS o FEM
IM089	Cuahtémoc	UMR	MAS o FEM	IM166	Encinillas	UMR	MAS
IM090	Totolapa	UMR	MAS o FEM		MICHOACAN		
IM091	Nicolás Ruíz	UMR	MAS o FEM	IM167	Los Reyes	BMP	MAS
IM092	Jericó	UMR	MAS o FEM	IM168	Taretan	BMP	MAS
IM093	Revolución Mexicana	UMR	MAS o FEM	IM169	Pedernales	BMP	MAS
	CHIHUAHUA			IM170	Ario de Rosales	CHC	MAS
IM094	Anáhuac	CH T—3	MAS	IM171	Ario de Rosales	CHC	MAS
IM095	Cuahtémoc	CH T—3	MAS	IM172	Ario de Rosales	CHC	MAS
IM096	Nombre de Dios	CH T—3	FEM	IM173	Ario de Rosales	CHC	MAS
IM097	Plomosas	CH T—3	MAS	IM174	Puruándiro	CHC	MAS
IM098	Camargo	CH T—3	FEM	IM175	Buenavista	UMR	MAS o FEM
IM099	Nuevo Casas Grandes	CH T—3	MAS	IM176	León Cárdenas	UMR	MAS o FEM
IM100	Jiménez	CH T—3	FEM	IM177	La Escondida	UMR	MAS o FEM
IM101	Naica	CH T—3	MAS	IM178	Oropeo	UMR	MAS o FEM
IM102	Meoqui	CB	MAS		MORELOS		
IM103	Saucillo	CB	FEM	IM179	Xochitepec	CB	MAS
IM104	Rosales	CB	MAS	IM180	Jojutla	CB	MAS
IM105	Lázaro Cárdenas	CB	MAS	IM181	Puente de Ixtla	CB	MAS
IM106	Chihuahua (CL—29)	CB	FEM	IM182	Villa de Ayala	CB	MAS
IM107	Chihuahua (CL—29)	CB	FEM	IM183	Tlaltizapán	CB	MAS
IM108	Nahuerachi	UMR	MAS o FEM	IM184	Chinameca	CB	MAS
IM109	Pascual Orozco	UMR	MAS o FEM	IM185	Tlaquiltenango	CB	MAS
	DURANGO			IM186	Yautepec	CH T—3	MAS
IM110	Los Charcos	CB	MAS	IM187	Oacalco	CB	MAS
IM111	Tlahualilo	CHC	MAS				
IM112	Tlahualilo	CHC	MAS				

IM188	Oacalco	CB	MAS	IM271	Santo Domingo Tonalá	CC	MAS
IM189	Miacatlán	CB	MAS	IM272	Miahuatlán	CHC	MAS
IM190	Miacatlán	CB	MAS	IM273	Miahuatlán	CHC	MAS
IM191	Casasano	CB	MAS	IM274	Casolapa	CH T — 3	MAS
IM192	Temixco	CB	MAS	IM275	Estación Vicente	CH T — 3	MAS
IM193	Tezoyuca	CB	MAS	IM276	Estación Vicente	BMP	MAS
IM194	Emiliano Zapata	CB	MAS	IM277	Temazcal	CB	MAS
IM195	Tepoztlán	CB	MAS	IM278	Temazcal	CB	MAS
IM196	Cuautlixco	CC	FEM	IM279	Loma Bonita	CH T — 3	FEM
IM197	Cuautlixco	CC	FEM	IM280	Casolapa	BMP	MAS
IM198	Cuautlixco	CC	FEM	IM281	Loma Bonita	CH T — 3	FEM
IM199	Cuautlixco	CC	FEM		PUEBLA		
IM200	Cuautlixco	CC	FEM	IM282	Xicotepec de Juárez	CB	MAS
IM201	Cuautlixco	CC	FEM	IM283	Petlalxingo	CC	MAS
IM202	Tlayacapan	UMR	MAS	IM284	Atencingo	BMP	MAS
IM203	El Higuerón	UMR	MAS	IM285	Calipan	BMP	MAS
IM204	Quilamula	UMR	MAS		QUERETABO		
IM205	Zacatepec	BMP	MAS	IM286	San Juan del Río	CH T — 3	FEM
IM206	Cuautla	BMP	MAS	IM287	San Juan del Río	CH T — 3	FEM
	NAYARIT			IM288	Tequisquiapan	CH T — 3	FEM
IM207	El Cora	CC	MAS	IM289	Tequisquiapan	CH T — 3	FEM
IM208	Villa Hidalgo	CC	MAS	IM290	Padro Escobedo	CB	MAS
IM209	Villa Hidalgo	CC	MAS	IM291	Cayetano Rubio	CB	FEM
IM210	Acaponeta	CHC	MAS	IM292	Cayetano Rubio	CB	FEM
IM211	Acaponeta	CHC	MAS	IM293	Cadereyta	CHC	FEM
IM212	Tecuala	CC	MAS	IM294	Cadereyta	CHC	FEM
IM213	Tecuala	CC	MAS	IM295	Cadereyta	CHC	FEM
IM214	Tuxpan	CHC	MAS	IM296	Cadereyta	CHC	FEM
IM215	Tuxpan	CHC	MAS	IM297	Cadereyta	CHC	FEM
IM216	Ruiz	CC	MAS	IM298	Donica	UMR	MAS o FEM
IM217	Rufz	CC	MAS		QUINTANA ROO		
IM218	Santiago Ixcuintla	CHC	MAS	IM299	Chetumal	CH T — 2	FEM
IM219	Yago	CC	MAS	IM300	Cozumel	CH T — 3	FEM
IM220	Aután	CC	MAS	IM301	Cancún	CH T — 2	MAS
IM221	Aután	CC	MAS	IM302	Cozumel	CH T — 3	FEM
IM222	San Blas	CC	MAS	IM303	Cancún	CH T — 2	MAS
IM223	San Blas	CC	MAS	IM304	Isla Mujeres	CB	MAS
IM224	Compostela	CC	MAS	IM305	Isla Mujeres	CB	MAS
IM225	Compostela	CC	MAS	IM306	Pucte	CH T — 3	MAS
IM226	Las Varas	CHC	FEM		SAN LUIS POTOSI		
IM227	La Peñita	CC	MAS	IM307	El Naranjo	BMP	MAS
IM228	La Peñita	CC	MAS	IM308	El Naranjo	CH T — 3	MAS
IM229	Tepic	BMP	MAS o FEM	IM309	Morales	CB	FEM
IM230	Francisco I. Madero	BMP	MAS o FEM	IM310	Rio Verde	CB	FEM
IM231	Acaponeta	BMP	MAS o FEM	IM311	Matehuala	CH T — 3	FEM
IM232	Santiago Ixcuintla	BMP	MAS o FEM	IM312	Rascón	CH T — 3	MAS
IM233	Las Varas	BMP	MAS o FEM	IM313	Tamasopo	CH T — 3	MAS
	NUEVO LEON			IM314	Tamasopo	BMP	MAS
IM234	El Cercado	CH T — 3	MAS	IM315	Matehuala	CHC	MAS
IM235	El Cercado	CH T — 3	MAS	IM316	Matehuala	CHC	MAS
IM236	El Cercado	CH T — 3	MAS	IM317	Matehuala	CHC	MAS
IM237	Allende	CH T — 3	MAS	IM318	Matehuala	CHC	MAS
IM238	Allende	CH T — 3	MAS	IM319	Las Charcas	CHC	MAS
IM239	Allende	CH T — 3	MAS	IM320	Las Charcas	CHC	MAS
IM240	Linares	CH T — 3	FEM	IM321	Paso de San Antonio	UMR	MAS o FEM
IM241	Linares	CH T — 3	FEM	IM322	Cerrito de la Cruz	UMR	MAS o FEM
IM242	Galeana	CC	MAS	IM323	La Gavia	UMR	MAS o FEM
IM243	Galeana	CC	MAS		SINALOA		
IM244	Villa Juárez	CB	MAS	IM324	Los Mochis	BMP	MAS o FEM
IM245	Villa Juárez	CB	MAS	IM325	El Carrizo	CH T — 3	MAS
IM246	Dr. Arroyo	CC	MAS	IM326	El Carrizo	CH T — 3	MAS
IM247	Dr. Arroyo	CC	MAS	IM327	El Carrizo	CH T — 3	MAS
IM248	Monterrey	BMP	FEM	IM328	Mochicahui	CH T — 3	MAS
IM249	Monterrey	BMP	FEM	IM329	Mochicahui	CH T — 3	MAS
IM250	Sn. Nicolás de los G.	BMP	FEM	IM330	Mochicahui	CH T — 3	MAS
IM251	Guadalupe	BMP	FEM	IM331	Ahome	CH T — 3	MAS
IM252	Villa García	CB	MAS	IM332	Ahome	CH T — 3	MAS
IM253	Villa García	CB	MAS	IM333	San Miguel Zapotitlán	CH T — 3	MAS
IM254	Montemorelos	CH T — 2	FEM	IM334	San Miguel Zapotitlán	CH T — 3	MAS
IM255	Montemorelos	CH T — 2	FEM	IM335	Higuera de Zaragoza	CH T — 3	MAS
IM256	Apodaca	CH T — 3	FEM	IM336	Higuera de Zaragoza	CH T — 3	MAS
IM257	General Terán	CH T — 3	MAS	IM337	Santa Rosa	CH T — 3	MAS
IM258	Sabinas Hidalgo	CH T — 3	MAS	IM338	El Colorado	CH T — 3	MAS
IM259	Cadereyta	CH T — 3	MAS	IM339	Jahuara	CH T — 3	MAS
IM260	Cadereyta	CH T — 3	MAS	IM340	Jahuara	CH T — 3	MAS
	OAXACA			IM341	Chávez de Talamantes	CH T — 3	MAS
IM261	Acatlán de Pérez F.	CB	MAS	IM342	Chávez de Talamantes	CH T — 3	MAS
IM262	Oaxaca	BMP	MAS o FEM	IM343	Guamuchil	CH T — 3	FEM
IM263	Oaxaca	BMP	MAS o FEM	IM344	Guamuchil	CH T — 3	FEM
IM264	Cuicatlán	BMP	MAS	IM345	La Reforma	CH T — 3	MAS
IM265	San Agustín Etla	CB	FEM	IM346	La Reforma	CH T — 3	MAS
IM266	Huajuapán de León	CHC	MAS	IM347	La Reforma	CH T — 3	MAS
IM267	Huajuapán de León	CHC	MAS	IM348	Juan José Ríos	CH T — 3	MAS
IM268	San Fco. Huapanapa	CHC	MAS	IM349	Juan José Ríos	CH T — 3	MAS
IM269	Calihuala	CHC	MAS				
IM270	Tamazulapán	CHC	MAS				

IM350	Juan José Rios	CH T — 3	MAS
IM351	Tamazula	CH T — 3	MAS
IM352	Tamazula	CH T — 3	MAS
IM353	La Entrada	CH T — 3	MAS
IM354	La Entrada	CH T — 3	MAS
IM355	El Cabezón	CH T — 3	MAS
IM356	El Fuerte	CHC	MAS
IM357	El Fuerte	CHC	MAS
IM358	Bamoa	CH T — 3	MAS
IM359	Bamoa	CH T — 3	MAS
IM360	Culiacán	BMP	MAS
IM361	Navolato	BMP	MAS
IM362	Costa Rica	BMP	MAS
IM363	El Dorado	CH T — 3	MAS
IM364	Villa Angel Flores	CB	MAS
IM365	Villa Angel Flores	CB	MAS
IM366	Bachoco	CB	MAS
IM367	Bachoco	CB	MAS
IM368	Rosario	CB	MAS
IM369	Mármol	CB	MAS
IM370	Mármol	CB	MAS
IM371	Villa Unión	CHC	MAS
IM372	Villa Unión	CHC	MAS
IM373	Isla del Bosque	UMR	MAS o FEM
IM374	Pozole	UMR	MAS o FEM
IM375	Cacalotlán	UMR	MAS o FEM
IM376	Potrerrillos	UMR	MAS o FEM
IM377	El Huejate	UMR	MAS o FEM
IM378	El Roble	UMR	MAS o FEM
IM379	Conitaca	UMR	MAS o FEM
IM380	Costa Rica	CH T — 2	MAS
IM381	Villa Angel Flores	BMP	MAS
IM382	Guasave	BMP	MAS
IM383	Ruiz Cortinez	BMP	MAS
IM384	Villa Juárez	BMP	MAS
SONORA			
IM385	San Luis Río Colorado	CH T — 2	MAS
IM386	Luis B. Sánchez	CH T — 3	MAS
IM387	Altar	CB	MAS
IM388	Bacum	CB	MAS
IM389	Francisco Javier Mina	CB	MAS
IM390	San José de Bacum	CB	FEM
IM391	1o. de Mayo	CB	MAS
IM392	El Coyote	CB	MAS
IM393	El Coyote	CB	MAS
IM394	Cocorit	CB	FEM
IM395	Cocorit	CB	FEM
IM396	Cuauhtémoc	CB	FEM
IM397	Pueblo Yaqui	CB	MAS
IM398	Quetchehueca	CB	MAS
IM399	Empalme	CB	FEM
IM400	La Palma	CB	MAS
IM401	Bacobampo	CB	MAS
IM402	Etchojoa	CB	MAS
IM403	San Pedro	CB	MAS
IM404	Villa Juárez	CB	MAS
IM405	Villa Juárez	CB	MAS
IM406	Colonia Militar	CB	MAS
IM407	Calle 36	CB	MAS
IM408	Jupare	CB	MAS
IM409	Pitiquito	CB	MAS
IM410	Ures	CB	MAS
SONORA			
IM411	Yavaros	CB	MAS
IM412	Potám	CB	MAS
IM413	Bacabachi	UMR	MAS o FEM
IM414	Puerto Peñasco	CH T — 3	MAS
IM415	Puerto Peñasco	CH T — 3	MAS
IM416	Benjamin Hill	CH T — 3	MAS
IM417	Vicam	CH T — 3	MAS
IM418	Ures	CHC	MAS
IM419	Ures	CHC	MAS
IM420	Navojoa	BMP	MAS
IM421	Caborca	CH T — 2	MAS
IM422	Cd. Obregón	BMP	MAS
TABASCO			
IM423	Cárdenas	BMP	MAS
IM424	Nueva Zelandia	CB	MAS
IM425	20 de Noviembre	CC	MAS
IM426	20 de Noviembre	CC	MAS
IM427	Emiliano Zapata	CC	MAS
IM428	Emiliano Zapata	CC	MAS
IM429	Pedro C. Colorado	CC	MAS
IM430	Pedro C. Colorado	CC	MAS
IM431	Teapa	CB	MAS
IM432	Tacotalpa	BMP	MAS

IM433	Tacotalpa	CH T — 3	MAS
IM434	Tenosique	CH T — 3	MAS
IM435	Tenosique	BMP	MAS
TLAXCALA			
IM436	Cárdenas	BMP	MAS
VERACRUZ			
IM437	La Concepción	BMP	MAS
IM438	Coatepec	BMP	MAS
IM439	Martinez de la Torre	BMP	MAS
IM440	Cardel	BMP	MAS
IM441	Lerdo de Tejada	BMP	MAS
IM442	Angel R. Cabada	BMP	MAS
IM443	Carrizal	UMR	MAS
IM444	Potrero	BMP	MAS
IM445	Paso del Macho	BMP	MAS
IM446	Amatlán de los Reyes	BMP	MAS
IM447	Juan Diaz Covarrubias	BMP	MAS
IM448	Chacaltianguis	BMP	MAS
IM449	Tres Valles	BMP	MAS
IM450	Orizaba	BMP	MAS
YUCATAN			
IM451	Colonia Yucatán	CH T — 3	MAS
IM452	Motul	CHC	MAS
IM453	Motul	CHC	MAS
IM454	Colonia Yucatán	CH T — 3	MAS
IM455	Valladolid	CC	FEM
IM456	Valladolid	CC	FEM
IM457	Las Coloradas	CC	MAS
IM458	Tzucacab	CC	MAS
IM459	Tzucacab	CC	MAS
IM460	San José Tzal	CC	MAS
IM461	San José Tzal	CC	MAS
IM462	Maxcanú	CHC	FEM
IM463	Maxcanú	CHC	FEM
IM464	Maxcanú	CHC	FEM
IM465	Halacho	CC	MAS
IM466	Halacho	CC	MAS
IM467	Hunucha	CHC	MAS
IM468	Caucel	CC	MAS
IM469	Sanahil	CC	MAS
IM470	Sinanche	CC	MAS
IM471	Baca	CC	FEM
IM472	Baca	CC	FEM
IM473	Cansahacab	CHC	MAS
IM474	Cansahacab	CHC	MAS
IM475	Ozilán González	CC	MAS
IM476	Ozintantum	CC	MAS
IM477	Suma	CC	MAS
IM478	Temax	CC	MAS
IM479	Temax	CC	MAS
IM480	Izamal	CHC	MAS
IM481	Tepakan	CC	MAS
IM482	Tepakan	CC	MAS
IM483	Tekanto	CC	MAS
IM484	Tekanto	CC	MAS
IM485	Cacalchen	CC	MAS
IM486	Hocaba	CC	MAS
IM487	Hocaba	CC	MAS
IM488	Acanchi	CHC	MAS
IM489	Acanceh	CHC	MAS
IM490	Timucuy	CC	MAS
IM491	Timucuy	CC	MAS
IM492	Tecoh	CC	MAS
IM493	Tekit	CC	MAS
IM494	Chochola	CC	MAS
IM495	Chochola	CC	MAS
IM496	Abala	CC	MAS
IM497	Abala	CC	MAS
IM498	Conkal	CC	MAS
YUCATAN			
IM499	Conkal	CHC	MAS
IM500	Chicxulub	CC	MAS
IM501	Progreso	CH T — 3	FEM
ZACATECAS			
IM502	Guadalupe	CB	FEM
IM503	Río Grande	CH T — 3	MAS
IM504	Sombrerete	CH T — 3	MAS
IM505	Sombrerete	CH T — 3	MAS
IM506	Pinos	CH T — 3	MAS
IM507	Concepción del Oro	CH T — 3	MAS
IM508	Jalpa	CH T — 3	FEM
IM509	Nochistlán	CH T — 3	FEM
IM510	Nochebuena	CH T — 3	MAS
IM511	Salaverna	CHC	FEM

IM512	Concepción del Oro	CHC	MAS
IM513	Concepción del Oro	CHC	MAS
IM514	Ignacio Zaragoza	UMR	MAS o FEM
IM515	La Victoria	UMR	MAS o FEM
IM516	Luis Moya	UMR	MAS o FEM
IM517	Los Griegos	UMR	MAS o FEM
IM518	La Blanca	UMR	MAS o FEM
IM519	La Concepción	UMR	MAS o FEM

I.S.S.T.E.

CLAVE	LOCALIDAD	TIPO DE CENTRO
CAMPECHE		
IS01	Cd. del Carmen	CLINICA
IS02	Escárcega	PUESTO PERIFERICO
IS03	Palizada	PUESTO PERIFERICO
IS04	Ceyba Playa	PUESTO PERIFERICO
CHIAPAS		
IS05	Tapachula	CLINICA
IS06	Tapachula	CLINICA
IS07	Tapachula	CLINICA
IS08	Tapachula	CLINICA
IS09	Tapachula	CLINICA
IS10	San Cristóbal Las Casas	CLINICA
IS11	Independencia	PUESTO PERIFERICO
IS12	Mapostepéc	PUESTO PERIFERICO
IS13	Soyatitlán	PUESTO PERIFERICO
IS14	Pueblo Nuevo Solistahuacán	PUESTO PERIFERICO
IS15	Villa Altamirano	PUESTO PERIFERICO
CHIHUAHUA		
IS16	Delicias	CLINICA
IS17	Delicias	CLINICA
IS18	Delicias	CLINICA
IS19	Delicias	CLINICA
IS20	Parral	CLINICA
IS21	Parral	CLINICA
IS22	Parral	CLINICA
IS23	Villa Coronado	PUESTO PERIFERICO
IS24	Guadalupe y Calvo	PUESTO PERIFERICO
IS25	Vergel	PUESTO PERIFERICO
COLIMA		
IS26	Manzanillo	CLINICA
EDO. DE MEXICO		
IS27	Toluca	CLINICA
IS28	Toluca	CLINICA
IS29	Toluca	CLINICA
IS30	Toluca	CLINICA
IS31	Toluca	CLINICA
IS32	San José Villa de Allende	PUESTO PERIFERICO
IS33	San Pedro Limón	PUESTO PERIFERICO
IS34	Acazulco	PUESTO PERIFERICO
GUANAJUATO		
IS35	Celaya	CLINICA
IS36	Guanajuato	CLINICA
IS37	Apaseo el Grande	PUESTO PERIFERICO
IS38	Cuerámaro	PUESTO PERIFERICO
IS39	Tarandacuao	PUESTO PERIFERICO
IS40	Tarimoso	PUESTO PERIFERICO
IS41	Juventino Rosas	PUESTO PERIFERICO
IS42	Uriangato	PUESTO PERIFERICO
IS43	Salvatierra	PUESTO PERIFERICO
IS44	Victoria	PUESTO PERIFERICO
GUERRERO		
IS45	Iguala	CLINICA
IS46	Chilpancingo	CLINICA
IS47	Zihuatanejo	PUESTO PERIFERICO
IS48	Ometepec	PUESTO PERIFERICO
IS49	Taxco	PUESTO PERIFERICO
IS50	Atoyac de Alvarez	PUESTO PERIFERICO
NAYARIT		
IS51	Tepic	CLINICA

NUEVO LEON		
IS52	Aramberry	PUESTO PERIFERICO
IS53	San Rafael	PUESTO PERIFERICO
IS54	Gral. Bravo	PUESTO PERIFERICO
IS55	Dr. Arroyo	PUESTO PERIFERICO

OAXACA		
IS56	Niltepec	PUESTO PERIFERICO
IS57	Sola de Vega	PUESTO PERIFERICO
IS58	Tlaxiaco	PUESTO PERIFERICO
IS59	Valle Nacional	PUESTO PERIFERICO
IS60	San Pablo Huaxtepec	PUESTO PERIFERICO
IS61	Telixtlahuaca	PUESTO PERIFERICO
IS62	Zacatepec Mixe	PUESTO PERIFERICO
IS63	Chacaltongo	PUESTO PERIFERICO
IS64	Ojitlán	PUESTO PERIFERICO

QUERETARO		
IS65	Arroyo Seco	PUESTO PERIFERICO
IS66	Colón	PUESTO PERIFERICO
IS67	Ezequiel Montes	PUESTO PERIFERICO
IS68	Sor Joaquín	PUESTO PERIFERICO
IS69	Peña Miller	PUESTO PERIFERICO
IS70	Landa de Matamoros	PUESTO PERIFERICO

QUINTANA ROO		
IS71	Chetumal	CLINICA
IS72	Chetumal	CLINICA

SINALOA		
IS73	Mazatlán	CLINICA
IS74	Mazatlán	CLINICA
IS75	Los Mochis	CLINICA
IS76	Los Mochis	CLINICA

SONORA		
IS77	Nogales	CLINICA
IS78	Nogales	CLINICA
IS79	Navojoa	CLINICA
IS80	Navojoa	CLINICA
IS81	Cd. Obregón	CLINICA
IS82	Cd. Obregón	CLINICA
IS83	Cd. Obregón	CLINICA
IS84	Vicarn	PUESTO PERIFERICO
IS85	Bocobampo	PUESTO PERIFERICO
IS86	Esperanza	PUESTO PERIFERICO

YUCATAN		
IS87	Progreso	CLINICA

ZACATECAS		
IS88	Zacatecas	CLINICA
IS89	Zacatecas	CLINICA

D.I.F.

DI01	MILPA ALTA Av. Nuevo León S/N (Frente a la Clínica Odontológica de la U.N.A.M.) Deleg. Milpa Alta
DI02	TLAZOCHIHUALPILLI Esq. Progreso Col. Tulyehualco Deleg. Xochimilco
DI03	SAN FRANCISCO TLALTENCO Joaquín Amaro y Carlos A. Vidal (Al lado de la Esc. Prim. y Centro de Salud) Deleg. Tláhuac
DI04	VICENTE GUERRERO Anillo Periférico, Díaz Soto y Gama Unidad Habitacional Vicente Guerrero Deleg. Iztapalapa
DI05	CARTA DE DERECHOS Y DEBERES ECONOMICOS DE LOS ESTADOS. Predio la Cátedra Col. 2a. Ampliación de Santiago Acahualtepec Deleg. Iztapalapa
DI06	CONSTITUCION DE 1917 Unidad Habitacional Ermita Zaragoza 3a. Sección Deleg. Iztapalapa

DI07 IGNACIO ZARAGOZA
Gral. Antonio de León Supermanzana No. 1
Unidad Habitacional Ejército Constitucionalista
Deleg. Iztapalapa

DI08 ROSARIO CASTELLANOS
Asistencia Pública y Norte 3
Col. Federal
Deleg. Venustiano Carranza

DI09 ADOLFO LOPEZ MATEOS
Román Lugo y Eduardo Bustamante
(Frente al mercado)
Deleg. Venustiano Carranza)

DI10 RICARDO FLORES MAGON
Prolongación Oriente 110 esq. Sur 103 y Sur 105
Col. Juventino Rosas
Deleg. Iztacalco

DI11 FELIPE CARRILLO PUERTO
Canal de Tezontle
Esq. Sur 145 y Sur 147
(Atrás de la Comisión del Río Balsas)
Col. Ampliación Ramos Millán
Deleg. Iztacalco

DI12 JOSE MA. MORELOS Y PAVON
Ebano y Hermandad
(Atrás de la Esc. Secundaria)
Col. Ampliación Navidad
Deleg. Cuajimalpa

DI13 LAZARO CARDENAS
Av. Acueducto y Tezozómoc
Col. Santa Isabel Tola
Deleg. Gustavo A. Madero

DI14 ALVARO OBREGON
Popocatepetl y Volcán Acatenango
Col. Ampliación Providencia
Deleg. Gustavo A. Madero

DI15 IGNACIO ALTAMIRANO
Calzada Ermita Iztapalapa
Entre Callejón de Estrella y Calz. del Moral
Z.P. 13

DI16 JUAN A. MATEOS
Insurgentes Sur 4597
Tlalpan D.F.
Z.P. 22

DI17 GRAL. MANUEL GONZALEZ ORTEGA
Tecacalo S/N Esq. Tezozómoc
Col. Ruiz Cortínez
Z.P. 22

DI18 PONCIANO ARRIAGA
Av. Adolfo López Mateos Esq. Glorieta
Bucareli Entrada. Km. 11 1/2 Cal. Ignacio
Zaragoza

DI19 LEON GUZMAN
E. P. Uruchurtu No. 89
Entre Av. Santa Lucía y Nicanor Arvide
Col. Olivar del Conde Z.P. 19

DI20 CONSULTORIO MEDICO MOVIL
Cerrada de Xoichicalco No. 100
Col. Portales
México 13, D.F.

FORANEOS

DI21 EMILIANO ZAPATA
Col. Rubén Jaramillo
Municipio de Temixco, Mor.

DI22 " " " "

DI23 PANALES
Domicilio Conocido
Municipio Ixmiquilpan, HGO.

DI24 CAPULA
Domicilio Conocido
Municipio Ixmiquilpan, Hgo.

DI25 DEXTHI
Domicilio Conocido
Ixmiquilpan, Hgo.

DI26 SAN ANTONIO SABANILLAS
Domicilio Conocido
Municipio El Cardonal, Hgo.

DI27 SANTIAGO DE ANAYA
Domicilio Conocido
Municipio de Santiago Anaya, Hgo.

DI28 NICOLAS FLORES
Domicilio Conocido
Municipio Nicolás Flores, Hgo.

DI29 INSTITUTO NACIONAL DE ENSEÑANZA
E INVESTIGACIONES RURALES
EN TEMASCALCINGO
Ex-Hacienda Solís
Temascalcingo, Edo. de México

DI30 " " " "

DI31 " " " "

DI32 FRANCISCO ZARCO
Jardín Revolución S/N.
Esq. Calz. San Juan de Aragón
Z. P. 14

DI33 MIGUEL RAMOS ARIZPE
27 de Septiembre
(Entre Av. del País y 1910)
Ticomán
Z. P. 14

DI34 JOSE MA. LUIS MORA
Prol. Calz. Vallejo S/N.
(Entre Calle 12 y Calle 1)
Col. San José de la Escalera
Z. P. 14

DI35 MATIAS ROMERO
Av. Ejido
(Entre 20 de Nov. y Jardín Juárez)
Col. 25 de Julio

DI36 GRAL. JUAN N. ALVAREZ
Río Churubusco Esq. Canela
Col. Granjas México
Z. P. 8

DI37 LIC BENITO JUAREZ
Av. Cuauhtémoc
(Entre Malinalco y Unión Maravillas)
Netzahualcóyotl
Edo. de México

DI38 JOSE MA. DIAZ ORDAZ
Raúl S/N. Esq. Gabriel
Col. Santa Ursula Coapa
Z. P. 21

DI39 ADOLFO RUIZ CORTINEZ
Aguiles Serdán y Leyes de Reforma
Pedregal de Santo Domingo (Copilco)
Deleg. Coyoacán

C.F.E.

CLAVE LOCALIDAD

SINALOA

CF01 Culiacán
CF02 Los Mochis

CHIAPAS

CF03 Chicoasén
CF04 Angostura
CF05 Tapachula
CF06 Bombana

GUERRERO

CF07 Chilpancingo

SAN LUIS POTOSI

CF08 El Salto

PEMEX

CLAVE LOCALIDAD TIPO DE UNIDAD SEXO

DISTRITO FEDERAL

PE01 Cd. de México HOSPITAL CENTRAL MAS

OAXACA

PE02 Tuxtepec MAS

SAN LUIS POTOSI

PE03	Ebano	Plataforma Arenque B	MAS
PE04	Ebano	Plataforma Arenque A	MAS
PE05	Ebano	Campo Tamaulipas	MAS
PE06	Ebano	Campo Tamaulipas	MAS
PE07	Ebano	Chijal 17 Ver.	MAS
PE08	Ebano	Consultorio méd. Cacalilao	MAS
PE09	Ebano	Campo Lerma	MAS
PE10	Ebano	Campo Tomate	MAS
PE11	Ebano	Relevo	MAS
PE12	Ebano	Relevo	MAS
PE13	Ebano	Relevo	MAS
PE14	Ebano	Relevo	MAS
PE15	Ebano	Campo Colmena	MAS
PE16	Ebano	Campo Tula	MAS

VERACRUZ

PE17	Soledad de Doblado
PE18	Cardel
PE19	Poza Rica

DISTRITO SUR CERRO AZUL

PE20	Cerro Azul	Campo La Laja	MAS
PE21	Cerro Azul	Campo La Soledad	MAS
PE22	Cerro Azul	Tantoyuca	MAS
PE23	Cerro Azul	Campo Chicontepec	MAS
PE24	Cerro Azul	Campo Tampamas	MAS
PE25	Cerro Azul	Relevo	MAS
PE26	Cerro Azul	Relevo	MAS

VERACRUZ

DISTRITO NARANJOS

PE27	Naranjos	Potrero del Llano	MAS
PE28	Naranjos	Relevo	MAS

TABASCO

DISTRITO AGUA DULCE

PE29	Agua Dulce	Cinco Presidentes	MAS
------	------------	-------------------	-----

PE30	Agua Dulce	La Venta	MAS
PE31	Agua Dulce	Ogarrio	MAS
PE32	Agua Dulce	Sánchez Magallanes	MAS
PE33	Agua Dulce	Relevo	MAS
PE34	Agua Dulce	Relevo	MAS

SECRETARIA DE MARINA

CLAVE LOCALIDAD TIPO DE CENTRO

BAJA CALIFORNIA SUR

MA01 La Paz OFICINA CENTRAL

COLIMA

MA02 Manzanillo OFICINA CENTRAL

GUERRERO

MA03 Acapulco OFICINA CENTRAL
MA04 Acapulco OFICINA CENTRAL

JALISCO

MA05 Puerto Vallarta OFICINA CENTRAL

TAMAULIPAS

MA06 Tampico OFICINA CENTRAL

QUINTANA ROO

MA07 Chetumal OFICINA CENTRAL

SINALOA

MA08 Mazatlán OFICINA CENTRAL
MA09 Mazatlán OFICINA CENTRAL

DISTRITO FEDERAL

MA10 Cd. de México OFICINA CENTRAL

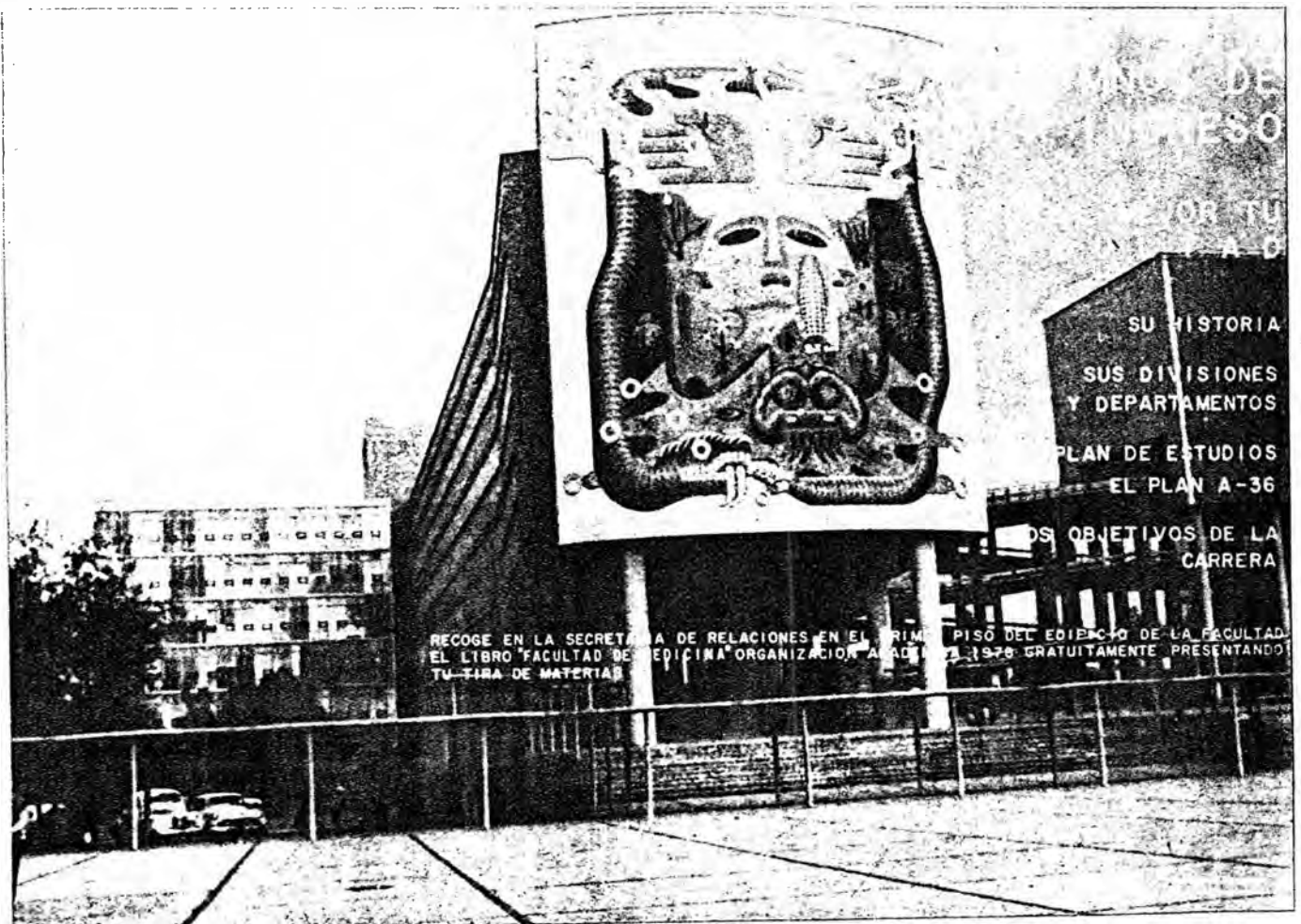



El Director de la Fac. de Medicina UNAM, en la ceremonia de entrega de Premios Robins el pasado diciembre 4. de 1978.



Tres de los mejores alumnos de la Facultad de Medicina, con sus respectivos Premios Robins el pasado Dic. 4/78.

I TEMPORADA DE CONCIERTOS DE LA FAC. DE MEDICINA

HOSPITAL "LOPEZ MATEOS"

6 de febrero 13:00 Hrs.
 Recital de Arpa con Javier Zavala.
 13 de febrero 13:00 Hrs.
 Recital de piano con Areli Ricalde.
 20 de febrero 13:00 Hrs.
 Trío de Mezzosoprano, flauta dulce y guitarra con:
 Imelda Rivera, mezzosoprano
 José Pérez Carballo, flauta
 Leticia Alba, guitarra.
 27 de febrero 13:00 Hrs.
 Trío de soprano, clarinete y piano con:
 Mary Beth...
 Jerry...
 Silvia...
 5 de marzo 13:00 Hrs.
 Trío de Jazz de Cámara con Sergio Guzmán,
 ...
 ... verificarán en el Auditorio del Hospital "Lopez Mateos"

II TEMPORADA DE CONCIERTOS DE LA FAC. DE MEDICINA

AUDITORIO SALVADOR ALLENDE ENERO - FEBRERO - MARZO 1979

29, de enero de 1979 11:00 Hrs.
 Recital de Arpa, Javier Zavala.
 8 de febrero de 1979 13:00 Hrs.
 Recital de Piano, Areli Ricalde.
 15 de febrero de 1979 13:00 Hrs.
 Trío de Mezzosoprano, flauta dulce y guitarra con:
 Imelda Rivera, mezzosoprano
 José Pérez Carballo, flauta
 Leticia Alba, guitarra.

XII CONCURSO de la Revista "PUNTO DE PARTIDA"



La Revista "Punto de Partida" convoca a su XII Concurso de:

- CUENTO • POESÍA • TEATRO • VINETA**
- Las bases serán las siguientes:
- Podrán concursar todos los estudiantes de nivel medio y superior de la República Mexicana.
 - Los trabajos enviados deberán ser:
 - La extensión de los trabajos deberá ser la siguiente:
 - CUENTO de tres cuartillas mínimo
 - POESÍA cinco poemas mínimo
 - TEATRO obra en un acto, extensión libre
 - VINETA cinco como mínimo (liricamente original)
 - Los trabajos deberán enviarse con original y cuatro copias a:

XII CONCURSO DE LA REVISTA "PUNTO DE PARTIDA"
 Dirección General de Difusión Cultural
 Departamento de Talleres, Conferencias y Publicaciones Estudiantiles
 Ala Norte Auditorio "Jesús Sotelo"
 Homocidades, C. U.

- Los trabajos deberán ser firmados conseudónimo y en un sobre cerrado anexo se darán los datos de identificación del concursante:
- Sudónimo que utilice
 - Título del trabajo
 - Escuela a la que pertenece
 - Nombre completo del autor
 - Domicilio particular, colonia, zona postal y teléfono.
- NO SE DEVOLVERÁ NINGUN TRABAJO**
- Los trabajos deberán enviarse en un plazo comprendido entre el 15 de enero al 30 de marzo de 1979.
 - Los premios serán de las siguientes:
 - Primer premio \$ 5,000.00 y su publicación en la Revista "Punto de Partida"
 - Segundo premio \$ 3,000.00 y su publicación en la Revista "Punto de Partida"
 - Tercer premio \$ 2,000.00 y su publicación en la Revista "Punto de Partida"
 - Los autores cuyos trabajos resulten premiados con MENCIONES recibirán libros y discos de la Universidad Nacional Autónoma de México.
 - El Jurado Calificador estará compuesto por tres personas idóneas en las diferentes ramas del Concurso.
 - El fallo del Jurado será inapelable y dado a conocer a través de los medios habituales de comunicación.

POR MI RAZA HABLARA EL ESPÍRITU
 Comité Organizador: D. F. a 6 de diciembre de 1978
 D.C. SOCIEDAD REVISTA

III CONCURSO DE INVESTIGACIÓN CIENTÍFICA DE LA REVISTA "PUNTO DE PARTIDA"

La Revista "Punto de Partida" convoca a su III Concurso de trabajos de investigación en las áreas de:

Ciencias Físico-Matemáticas • Biología e Ciencias Sociales

Las bases serán las siguientes:

- Podrán concursar todos los estudiantes de licenciatura de la República Mexicana.
- Los trabajos enviados deberán ser investigaciones originales e inéditas, realizadas en los diferentes semestros de investigación y por parte de las Escuelas o Facultades, y deberá tener un 10% del maestro que dirige la investigación.
- La extensión de los trabajos será libre.
- Los trabajos deberán enviarse con original y cuatro copias a:

III CONCURSO DE INVESTIGACIÓN CIENTÍFICA
 Dirección General de Difusión Cultural
 Departamento de Talleres, Conferencias y Publicaciones Estudiantiles
 Ala Norte Auditorio "Jesús Sotelo"
 Homocidades, C. U.

Los trabajos deberán ser firmados conseudónimo y en un sobre cerrado anexo se darán los datos de identificación del concursante:

- Sudónimo que utilice
- Título del trabajo

- Nombre completo del autor
 - Escuela - Facultad a la que pertenece
 - Domicilio particular, colonia, zona postal y teléfono.
- NO SE DEVOLVERÁ NINGUN TRABAJO**
- Los trabajos deberán enviarse en un plazo comprendido entre el 15 de enero al 15 de marzo de 1979.
 - Los premios en cada una de las áreas del Concurso serán:
 - 1er. Premio \$ 5,000.00
 - 2do. Premio \$ 3,000.00
 - 3er. Premio \$ 2,000.00
 - La publicación de los tres primeros lugares en los Cuadernillos de Talleres y Seminarios. Los autores cuyos trabajos resulten premiados con MENCIONES recibirán libros y discos de la Universidad Nacional Autónoma de México.
 - El Jurado Calificador estará compuesto por tres personas idóneas en las áreas del Concurso.
 - El fallo del Jurado será inapelable y dado a conocer a través de los medios habituales de comunicación.

"POR MI RAZA HABLARA EL ESPÍRITU"
 Comité Organizador: D. F. a 6 de diciembre de 1978
 Dirección de la Revista "Punto de Partida"
 La SOCIEDAD REVISTA

PROYECCION DE LA FACULTAD DE MEDICINA A TRAVES DE LA T. V.

PROGRAMACION CANAL 5

ENERO 1979

MES	DIA	FECHA	HORARIO	PARTICIPANTE (S)	TEMA
Enero	Martes	2	13:00 a 14:00	Dr. Pedro Alonso Barahona Dr. Roberto Bastanachea Dr. Eleuterio González Carbajal Antrop. Jorge Miranda Dr. Roberto Uribe Elías	"Introducción a la Educación para la Salud"
	Jueves	4	13:00 a 14:00	Dr. Paulino Alvarez Navarro Dr. Guillermo Dávila Arellano Dr. Arturo Loredó Abdalá Dr. Carlos Vidales Bayona	"Generalidades del Recién Nacido"
	Martes	9	13:00 a 14:00	Dr. C. Espinoza Morett	"Cuidados del Niño Prematuro"
	Jueves	11	13:00 a 14:00	Dr. Paulino Alvarez Navarro Dra. Alejandra Carnevali Dr. Ricardo Perera Merino Dr. Luis A. Márquez Z. Dr. Antonio Velázquez	"Malformación Congénitas del Recién Nacido"
Enero	Martes	16	13:00 a 14:00	Dr. C. Espinoza Morett	"Principales Problemas de Salud del Recién Nacido"
	Jueves	18	13:00 a 14:00	Dra. Adela Gouyón Campos Dr. Pedro Alonso Barahona Antrop. Jorge Miranda	"Papel de los Padres en la Atención del Recién Nacido"
	Martes	23	13:00 a 14:00	Dr. Julio Ibarra Urrea	"El Organismo como un Todo" Enfoque Sistémico Programa de Apoyo Docente
	Jueves	25	13:00 a 14:00	Dr. José Manuel Pérez Cervantes	"Bases Histológicas de la Traumatología Músculo-esquelética" Algunos aspectos Histológicos del Tejido Oseo. Programa de Apoyo Docente
	Martes	30	13:00 a 14:00	Dr. Rubén López Martínez	"Dermatomicosis"



Ceremonia de inauguración de actividades científico-culturales de la Facultad de Medicina UNAM, correspondientes al año de 1979 el pasado 8 de enero 12:30 Hrs. En el Auditorio Salvador Allende, por el Secretario de Enseñanza Clínica y el Jefe del Departamento de Anatomía, abriendo en esta ocasión el Ciclo de Cine Club Científico de Medicina en la Exposición de Modelos del Departamento de Anatomía.



**DIRECTORIO
GACETA DE LA FACULTAD
DIRECTOR**

DR. OCTAVIO RIVERO SERRANO
SECRETARIO GENERAL

**DR. JORGE HERNANDEZ
Y HERNANDEZ**

SECRETARIO ADMINISTRATIVO
C. P. RODOLFO COETO Y MOTA
SECRETARIO DE RELACIONES
DR. CARLOS OLIVARES URBINA
RESPONSABLE DEPARTAMENTO
DE INFORMACION

**JOSE DE JESUS DUEÑAS
CARRILLO**

SERVICIO FOTOGRAFICO
COMUNICACION AUDIOVISUAL

JOSE GARCIA SOLARES

SECRETARIA DE RELACIONES
FACULTAD DE MEDICINA

TELS.: 548 04 19 y 548 65 00 Ext. 284

Distribución en todos los Hospitales y
Clínicas del IMSS, ISSSTE, SSA,
D.D.F., Privados y Escuelas de
Medicina de todo el País.

**TIRAJE CERTIFICADO:
10,000 Ejemplares.**

EDICION QUINCENAL



Diseño y
Grabado de Víctor
Sánchez de Guzmán
Alcántara

MES DE ANATOMIA

- cine club científico de medicina
- exposición de modelos
- conferencias

Auditorio Principal de la Facultad de Medicina de las 13 a las 15 hrs.

DE PARA CONTACTAR AL EDITOR

FACULTAD DE MEDICINA UNAM
Secretaría de Relaciones (Sección de Publicaciones)